

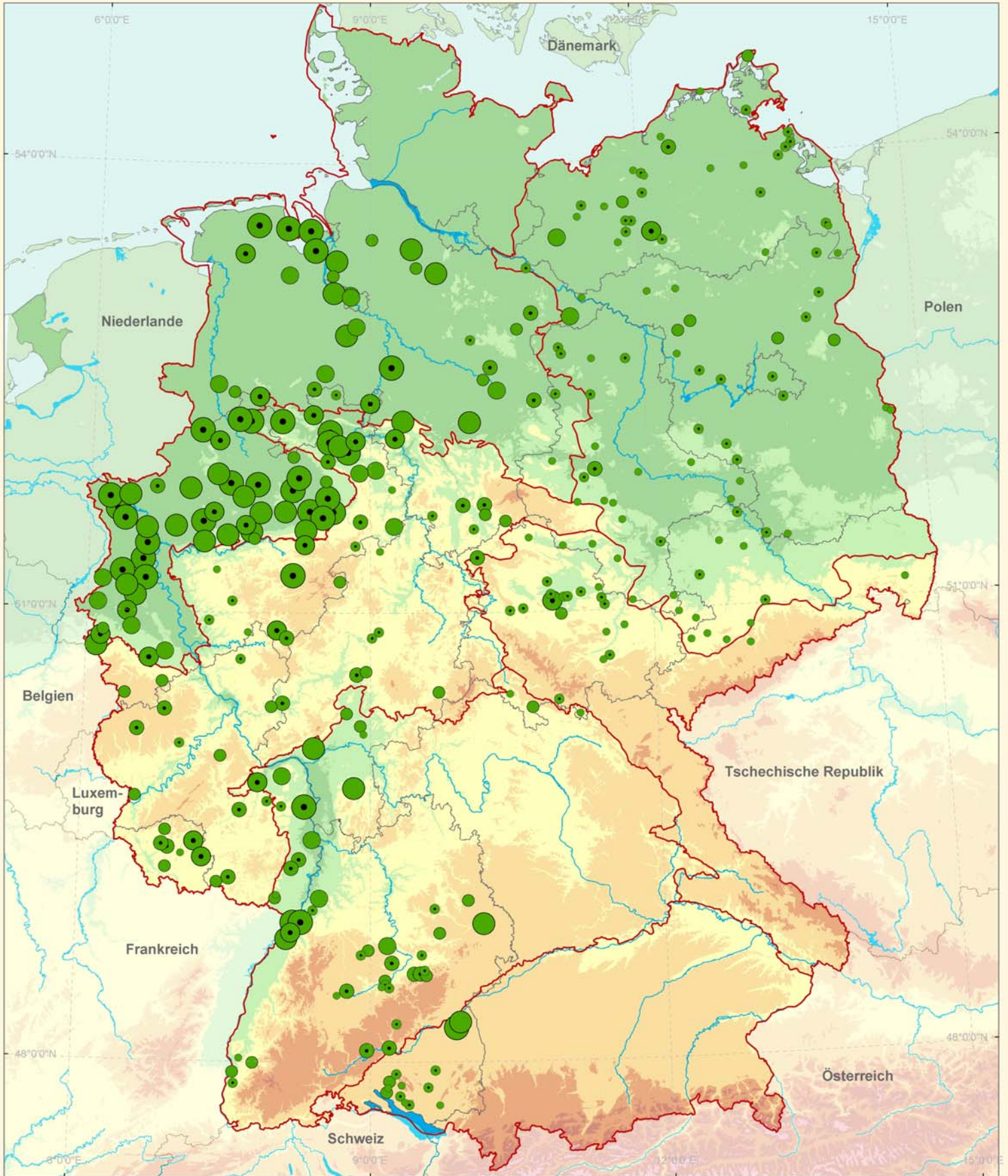

Wildtier-Informationssystem der Länder Deutschlands

im Auftrag des Deutschen Jagdschutzverbandes e. V.

Feldhase (*Lepus europaeus*) - Herbst 2010



Individuen/100 Hektar

- | | |
|-------------|-------------|
| ● 0 - 5 | ● > 20 - 25 |
| ● > 5 - 10 | ● > 25 - 30 |
| ● > 10 - 15 | ● > 30 - 50 |
| ● > 15 - 20 | ● > 50 |

- Großlandschaft
- Bundesland
- Gewässer

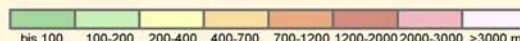

Datenquellen:
ESRI Data & Maps (2000) & Gemeindegrenzen (2008) &
GTOPO 30, U.S. Geological Survey (1998)

Projektion:
Transverse Mercator, Ellipsoid Bessel, Datum Potsdam
Entwurf: L. Wenzelides (April 2011), Universität Trier